

VÝKAZ DOSAVADNÍHO A NOVÉHO STAVU ÚDAJŮ KATASTRU NEMOVITOSTÍ

Dosavadní stav					Nový stav													
Označení pozemku parcelním číslem	Výměra parcely			Druh pozemku	Označení pozemku parcelním číslem	Výměra parcely			Druh pozemku	Typ stavby	Způsob určení výměr	Porovnání se stavem evidence právních vztahů						
	ha	45	73	Způsob využití		ha	37	73	Způsob využití	Způsob využití		Díl přechází z pozemku označeného v		Číslo listu vlastnictví	Výměra dílu			Označení dílů
												katastru nemovitostí	dřívější poz. evidencí		ha	m ²		
511	10	45	73	lesní poz.	511/1	10	37	73	lesní poz.		0	511		10001	10	37	73	
					511/2				8	00	lesní poz.		2	511		10001		8
	10	45	73			10	45	73										

<h3 style="text-align: center;">GEOMETRICKÝ PLÁN</h3> <p style="text-align: center;">pro</p> <p style="text-align: center;">rozdělení pozemku</p>	Geometrický plán ověřil úředně oprávněný zeměměřický inženýr	Stejnopis ověřil úředně oprávněný zeměměřický inženýr
	Jméno, Příjmení: Ing. Jaroslav Karel	Jméno, Příjmení:
	Číslo položky seznamu úředně oprávněných zeměměřických inženýrů: 2641 / 13	Číslo položky seznamu úředně oprávněných zeměměřických inženýrů:
	Dne: 14. května 2020 Číslo: / 2020	Dne: Číslo:
	Náležitostmi a přesností odpovídá právním předpisům.	Tento stejnopis odpovídá geometrickému plánu v elektronické podobě uloženému v dokumentaci katastrálního úřadu.
Zhotovil: Geoperfect s.r.o. Nádražní 226 582 91 Světlá nad Sázavou	Katastrální úřad souhlasí s očíslováním parcel.	Ověření stejnopisu geometrického plánu v listinné podobě
Číslo plánu: 204 – 403/2020		
Okres: Havlíčkův Brod		
Obec: Služátky		
Kat. území: Služátky		
Mapový list: Ledeč nad Sázavou 0-8/31		
<small>Dosavadním vlastníkům pozemku byla poskytnuta možnost seznámit se v terénu s průběhem navrhovaných nových hranic, které byly označeny předepsaným způsobem: viz.seznam souřadnic</small>		

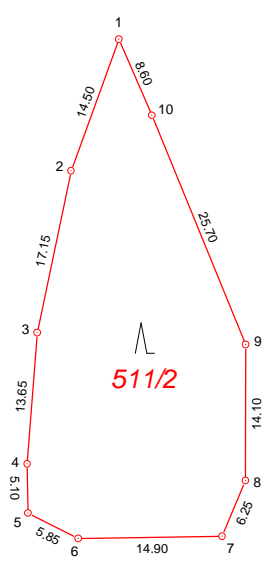
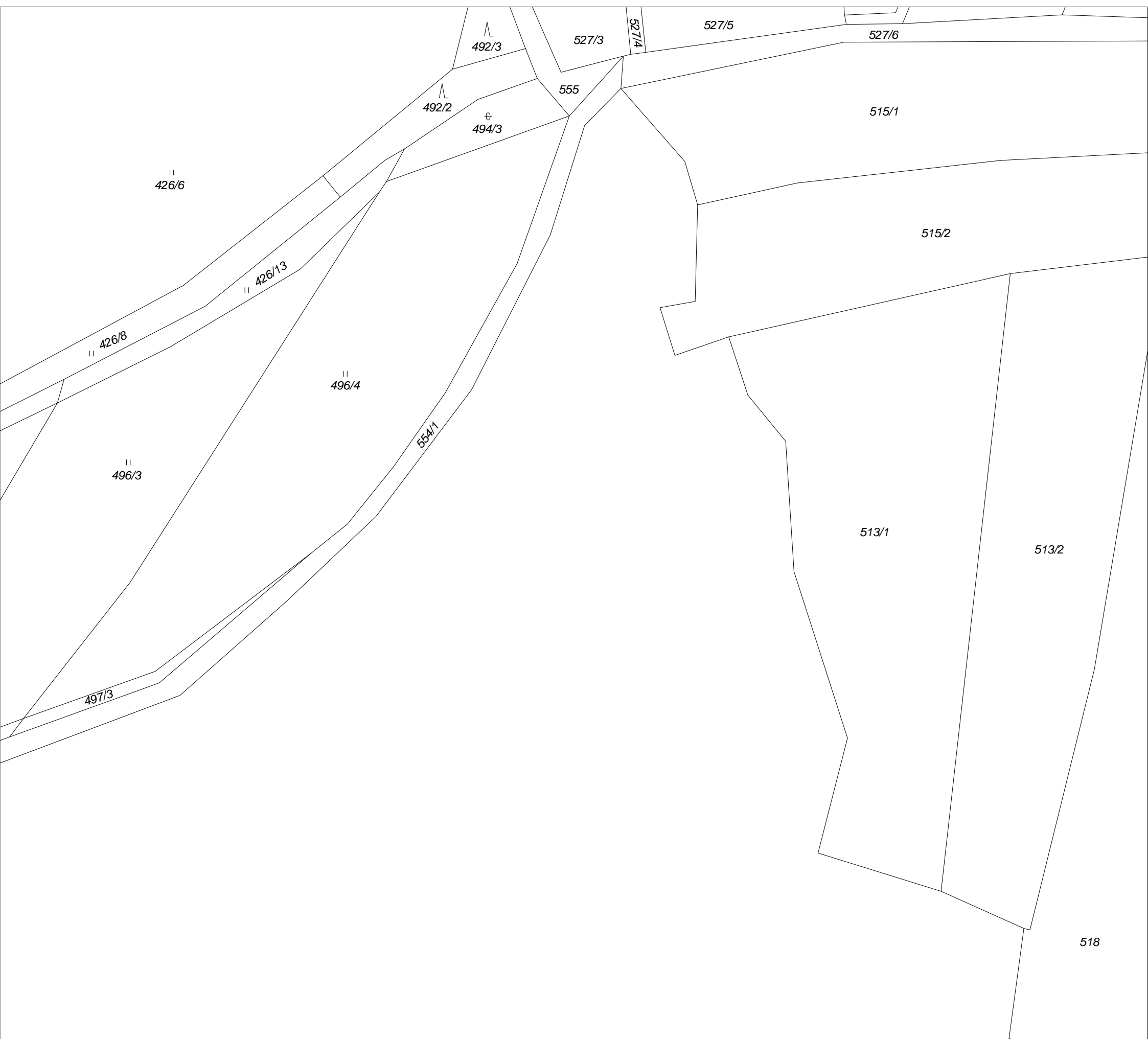

511 511/1

Seznam souřadnic (S-JTSK):
 Souřadnice pro zápis do KN

Číslo bodu	Y	X	kk	Poznámka
1	677027.60	1097334.47	3	plast.mezník
2	677032.56	1097348.11	3	plast.mezník
3	677036.07	1097364.90	3	plast.mezník
4	677037.11	1097378.50	3	plast.mezník
5	677037.03	1097383.60	3	plast.mezník
6	677031.82	1097386.24	3	plast.mezník
7	677016.90	1097386.00	3	plast.mezník
8	677014.48	1097380.23	3	plast.mezník
9	677014.46	1097366.13	3	plast.mezník
10	677024.19	1097342.35	3	plast.mezník

530/1